

T ID 15883269



Coordenadoria de Planejamento e
Desenvolvimento Urbano

Supervisão Técnica de Fiscalização

São Paulo, 06 de Dezembro de 2016.

MEMO n° 326/SP-PE/CPDU/STF/2016

Ref.: Protocolo E-Sic 14676 / 17187

Ao Gabinete
Sr Chefe:

Em atenção ao protocolo supra mencionado, informamos que todos os imóveis em questão encontram-se conectados à rede coletora oficial de esgoto da Sabesp, conforme resposta por e-mail daquele órgão (anexa).

Carla Regina Fernandes de Oliveira Fernandes
Supervisora Técnica de Fiscalização
CPDU/SP-PE

SFISC/tds

2046/16-106

Carla Regina Fernandes

De: Carla Regina Fernandes
Enviado em: segunda-feira, 12 de setembro de 2016 14:24
Para: Carla Regina Fernandes
Assunto: ENC: solicitação do subprefeito da Penha urgente
Anexos: RUA MOACIR TAVOLARO.pdf, RUA BENEDITO LEAL.pdf

De: edwtsantos@sabesp.com.br [mailto:edwtsantos@sabesp.com.br]
Enviada em: segunda-feira, 22 de agosto de 2016 16:29
Para: Pedro Gustaferro Junior
Cc: lasrodrigues@sabesp.com.br; Renata Carvalho Naves; Carla Regina Fernandes; adrianafernandes@sabesp.com.br
Assunto: Enc: solicitação do subprefeito da Penha urgente

Prezado Sr. Subprefeito Pedro Gustaferro Junior,

Recebemos vossa solicitação e após levantamento, identificamos que todos os imóveis citados encontram-se ligados em nossa rede coletora de esgotos.

Colocamo-nos à disposição para eventuais esclarecimentos.

Atenciosamente,



Ed Wilson Teófilo dos Santos

Encarregado de Serviços Comerciais

Escritório Regional Itaquera - MLQR



(11) 2077-3315



(11) 2077-3383



pense bem antes de imprimir
reciclar é mais ambiente



----- Repassado por Ed Wilson Teófilo Santos/SABESP/BR em 22/08/2016 16:22 -----

De: Lilian de Almeida S. Rodrigues/SABESP/BR
Para: Ed Wilson Teófilo Santos/SABESP/BR@SABESP, Alessandra E. Evangelista/SABESP/BR@SABESP
Cc: Wilson Roberto Santos/SABESP/BR@SABESP, Noemi Cristina Souza Carrera/SABESP/BR@SABESP, Dolores Garducci/SABESP/BR@SABESP
Data: 22/08/2016 09:57
Assunto: solicitação do subprefeito da Penha urgente

Bom dia

O subprefeito da Penha solicita a informação se os imóveis com endereço no anexo abaixo estão com ligação de esgoto ou não?

Trata-se de local com reclamações na mídia sobre um vazamento de águas pluviais (com contribuição de esgotos) onde o subprefeito necessita responder urgente, o mesmo nos solicita o retorno ainda hoje.

Lilian de Almeida S. Rodrigues
Encarregada de Serviços Comerciais
UGR - São Miguel
lasrodrigues@sabesp.com.br
Tel: 2030-4895 fax: 2030 4824

PMSP
AAH17M01

SISTEMA UNIFICADO DE CADASTROS
NUMEROS DOS IMOVEIS NA FACE DE QUADRA

19/08/16
15:50:36
PAG 1
SQ: 113 / 553

CODLOG: 140686 / R DR
AR: PE Distr: AAL
() Num. Complemento

MOACIR TAVOLARO
Distr.02:

Distr.03:
Nome do Proprietario

00086
00088 88 A
00090
00092
00094
00104
00114
00134 136
00184
01158 LT 8 QD A
99999

S. Q. L.	Nome do Proprietario
11355300109	LEONICE MARINHO ROSA
11355300095	SOCIEDADE LOTEADORA DE TERRENOS SAO PAU
11355300184	JOSE CORREIA DOS SANTOS
11355300087	ANTONIO TOMAZELLI
11355300176	OSVALDO VICENTE
11355300133	SOCIEDADE LOTEADORA DE TERRENOS SAO PAU
11355300125	VINEBALDO INACIO DO PRADO
11355300141	SOCIEDADE LOTEADORA DE TERRENOS SAO PAU
11355300117	SOCIEDADE LOTEADORA DE TERRENOS SAO PAU
11355300079	GENARO LUIZ DA SILVA
11355300151	SOCIEDADE LOTEADORA DE TERRENOS SAO PAU

PMSP
AAH17M01

SISTEMA UNIFICADO DE CADASTROS
NUMEROS DOS IMOVEIS NA FACE DE QUADRA

19/08/16
15:53:38
PAG 1
SQ: 113 / 553

CODLOG: 044814 / R DESEM
AR: PE Distr: AAL
() Num. Complemento

CARNEIRO RIBEIRO
Distr.02:

Distr.03:
Nome do Proprietario

00045
00057
00059 E 61
00071
00089
00099

S. Q. L.	Nome do Proprietario
11355300168	REINALDO DE OLIVEIRA
11355300028	FRANCISCO CARLOS MENDES DA FONSECA
11355300036	LIVEA APARECIDA DO NASCIMENTO
11355300044	ROSALINA DA NATIVIDADE ALVES DE SOUZA
11355300052	IGREJA EVANGELICA PENTECOSTAL O BRASIL
11355300060	JOSE RICARDO DE ANDRADE

MODULO CHAVE PESQUISA
PF 1 HELP 3 RET 5 INIC 7 -PAG 8 +PAG



PREFEITURA DO MUNICÍPIO DE SÃO PAULO

Relatório de Inspeção

Em atendimento a solicitação encaminhada via email através da Supervisora Técnica de Fiscalização Carla Regina de Oliveira Fernandes do setor da CPDU da Subprefeitura da Penha, referente ao protocolo 17187 do munícipe Fábio Araújo Pereira, cumpre-nos informar que em 06/10/2016 percorremos as ruas: Desembargador Rocha Portela, Benedito Leal, Plínio Cavalcanti, Desembargador Carneiro Ribeiro, Doutor Moacir Tavolaro, Avenida Águia de Haia, Avenida Armação de Búzios e Avenida Calim Eid, a procura de evidências de esgotamento sanitário irregular. Conversamos com os moradores dessas ruas, e não obtivemos queixas referentes ao esgoto, porém, nos foi informado que o lado ímpar da Rua Des. Carneiro Ribeiro e par da Rua Mario Furtado, não recolhem a taxa de esgoto conforme contas da SABESP apresentadas. Os próprios moradores, como o Sr. Elizeu Carlos de Souza, RG-██████████, Henrique de Souza, RG-██████████ e Luis Carlos de Amorim, RG-██████████, explicaram que existe uma "manilha" que passa entre as duas ruas, ao fundo das casas, que capta o esgotamento, **manilha essa pertencente a prefeitura** segundo relato dos moradores. Ao fim dessas duas ruas encontra-se a Rua desembargador Rocha Portela e no meio desse trecho seguimos pela Rua Dr. Moacir Tavolaro em frente a Praça Aristeu Bragança, onde houve o solapamento e evidenciamos e fotografamos que o local (provável passagem da manilha referida) está novamente cedendo (solapando) e há presença de tampas metálicas de galerias na rua. Segundo os moradores, os reparos foram feitos em momentos diferentes pela Prefeitura e pela SABESP. Seguimos pela R: Dr. Moacir Tavolaro até a Avenida Águia de Haia, onde é possível visualizar uma rede de coleta externa e ao seguirmos essa rede externa chegamos próximos ao córrego Tiquatira, porém não conseguimos determinar seu final e nem se são águas pluviais ou de esgotamento. No córrego não pudemos visualizar rede desembocando no córrego e nem avaliar a presença de esgotamento sendo despejado no mesmo, apesar de um cheiro desagradável assim sugerir. Anexamos as fotos tiradas dos locais.

Não evidenciamos esgoto a céu aberto, coleta ou despejo irregular de esgoto, porém também não ficou claro qual o destino dado ao esgotamento dessas aproximadamente 50 casas, nem qual rede capta esses dejetos e qual o tratamento dado.

Diante dessa situação, não evidenciamos risco iminente a saúde, mas é preciso saber qual o destino dado aos dejetos que são coletados por essa manilha citada, e se elas realmente forem lançados no córrego Tiquatira, aí sim tornam-se perigosos e colocam em risco a saúde da população.



PREFEITURA DO MUNICÍPIO DE SÃO PAULO

Ainda foram consultados os seguintes moradores:

Rose da Silva (R: [REDACTED])

Alessandra Almeida da Silva (R: [REDACTED])

Cristiane Martoneli (R: [REDACTED])

Silvio Ferreira Hidalgo (R: [REDACTED])

Aparecida S. de Agostim dos Santos (R: [REDACTED])

Adriana Amorim Marques (R: [REDACTED])

Roseli dos Santos (R: [REDACTED])

Assim sugerimos que o mesmo seja encaminhado para equipe técnica específica de engenheiros para avaliar o trajeto dessa "manilha" citada pelos moradores e se o mesmo passa por tratamento.

São Paulo 06/10/16

Celia M. Pires de Andrade
Enfermeira
Autoridade Sanitária/SUVIS Penha

Rodolfo Cesar Martins
Enfermeiro
Autoridade Sanitária/SUVIS Penha

Maira Gabriela Martins Pereira
Bióloga
Autoridade Sanitária/SUVIS Penha

De acordo.
Encaminhe-se.

Miyuki Roberta dos Santos
Médica Veterinária
Supervisora SUVIS-Penha

RCM/rcm



PREFEITURA DO MUNICÍPIO DE SÃO PAULO

Anexos:

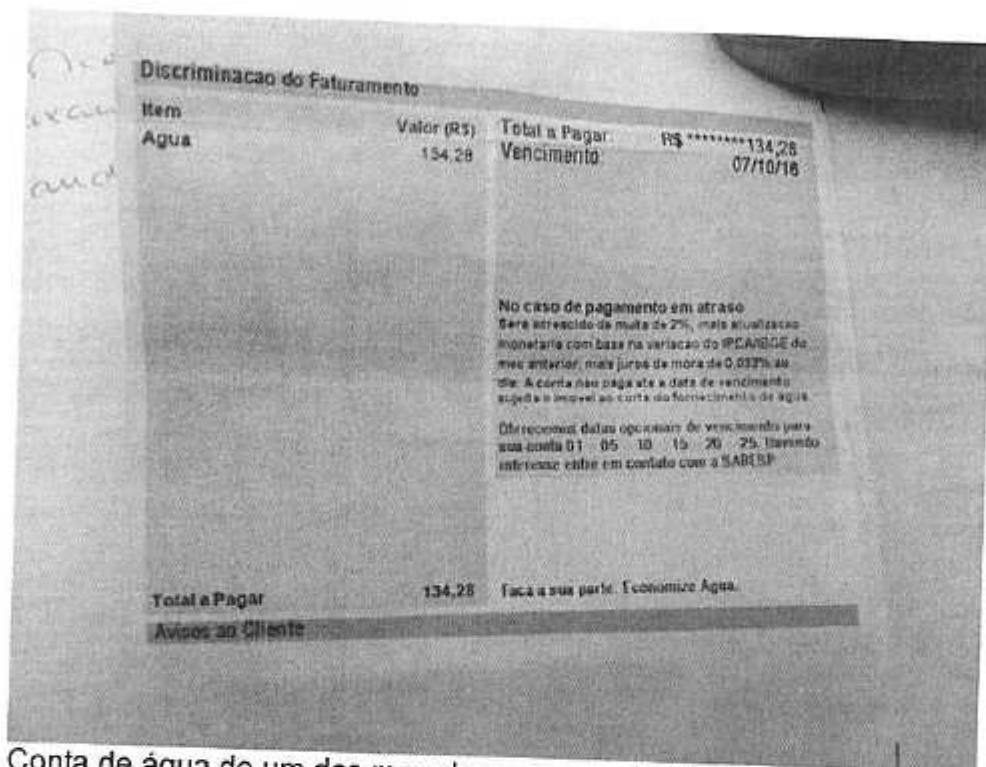

Conta de água de um dos moradores, sem cobrança de taxa de esgoto.



Área de início de solapamento.

Supervisão de Vigilância em Saúde Penha Rua Candapuá, 492 CEP 03621-000 – V. Marieta - SP
Fone/Fax: 2791-1577/ Fax: 2791-7997
E mail: svvispenha@saude.prefeitura.sp.gov.br



PREFEITURA DO MUNICÍPIO DE SÃO PAULO



Área de início de solapamento e presença de tampa da Sabesp.